

Stecker für Buchsengehäuse:
 (Gegenstück muss wasserdicht sein!)
 plug for socket housings:
 (counterpart must be waterproof!)
 AMP Nr.: 963040
 Bosch Nr.:1928402402

- () Maße in Klammern sind vom Kompressor abhängig
- X Toleranz auf Anfrage
- () measures in brackets depend on the compressor
- X tolerance on demand

el. Schaltbild mit Löschiglied /
 circuit diagram with suppressor

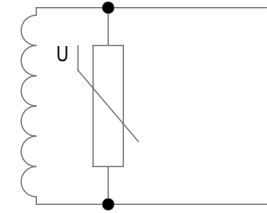

Drehmoment / Torque (stat.) : 350 Nm
 Gewicht / Weight : 13.0 kg
 Spule / Coil
 Schutzart / Security Class : IP64
 Spannung / Voltage : 24 V
 Strom / Current : 2,1 A
 el. Leistung / el. Power : 50 W

Verdichter / compressor max. 650cm³
 Kältemittel / refrigerant R134a
 (andere auf Anfrage / others on request)

 Faszination Technik	Maße o. Toleranzangabe / measure without toleration DIN ISO 2768-mK-E	Maßstab / scale 1:1	Gewicht / weight: 13.0 kg						
	Schutzvermerk nach / take care to protectionsrights DIN ISO 16016								
	<table border="1"> <thead> <tr> <th>Date</th> <th>Name</th> </tr> </thead> <tbody> <tr> <td>erstellt 08.11.2023</td> <td>P.Kumpf</td> </tr> <tr> <td>geprüft 08.11.2023</td> <td>P.Kumpf</td> </tr> </tbody> </table>	Date	Name	erstellt 08.11.2023	P.Kumpf	geprüft 08.11.2023	P.Kumpf	el. magn. Kompressorkupplung / el. magn. Compressor Clutch 2xTyp B-Ø200 + 2x Typ A-Ø260 - cable with plug - 24V	
Date	Name								
erstellt 08.11.2023	P.Kumpf								
geprüft 08.11.2023	P.Kumpf								
	CAD-Zeichnung-keine manuelle Änderung / CAD-Drawing- no manual modification	88,1,000011,04							
Index - Date - Name - Modification	file: 88,1,000011,04	Page 1 09.11.2023							

Diese Zeichnung darf weder kopiert, noch Dritten zugänglich gemacht werden. Diese Konstruktion ist unser Eigentum. E. A. Lang GmbH & Co. KG.
 Ce plan est confidentiel et est la propriété de l'entreprise Lang GmbH & Co. KG. Il ne doit pas être reproduit, ni communiqué à des tiers sans autorisation explicite et écrite de l'entreprise Lang GmbH & Co. KG.
 This drawing is confidential and is the property of E. A. Lang GmbH & Co. KG. The drawing and any part thereof must not be copied or otherwise reproduced, or divulged to any other party, or used for manufacture or any other purpose without the express written permission of the company.